MAPA DO CELÓW PROJEKTOWYCH

Warszawa, Dz.Mokotów, ul.Woronicza, dz.ew.1/5,41,1,27

Oznaczenie kancelaryjne pracy geodezyjnej	BG–WOZ–OZ.6640.2227.2023	
Miejscowość	m.st.Warszawa	
Jednostka ewidencyjna	identyfikator	146505_8
	nazwa	Wilanów
Obręb ewidencyjny	identyfikator	146505_8.0804,0216
	nazwa	1–08–04,1–02–16
Sekcja / Skala mapy	numeryczna	1:500
Nazwa układu współrzędnych	prostokątnych płaskich	PL–2000 strefa 7
	wysokości	PL_EVRF2007_NH
Oznaczenie granic obszaru aktualizacji		🟩
Oznaczenie i informacje o służebnościach gruntowych mających wpływ na zagospodarowanie gruntów zlokalizowanych w granicach projektowanej inwestycji		wykonano bez ustalania obciążeń
Oznaczenie i symbol konturu użytku gruntowego, który nie jest ujawniony w bazie danych egib		brak
Nie wyklucza się istnienia w terenie innych nie wykazanych na niniejszej mapie urządzeń podziemnych, które nie były zgłoszone do inwentaryzacji		
geoterm Ul. Droga Hrabska 45,05-090 Falenty Nowe Regon:142613907 NIP: 522-238-48-60 Tel.887-66-55-01,e-mail:geoterm@wp.p Nazwa wykonawcy	mgr inż. Adam Białkiewicz GEODETA UPRAWNIONY nr 15222 Data:27.03.2023 Imię i nazwisko, nr upr.	

Jestem świadomy odpowiedzialności karnej za złożenie fałszywych oświadczeń. Oświadczam, że operat techniczny zawierający rezultaty prac geodezyjnych w wyniku których powstał niniejszy dokument uzyskał pozytywny wynik weryfikacji.	
Identyfikator zgłoszenia prac geodezyjnych	BG–WOZ–OZ.6640.2227.2023
Organ służby geodezyjnej, który otrzymał zgłoszenie	Prezydent m.st.Warszawy
Wykonawca prac geodezyjnych	GEOTERM Paulina Sokołowska
Nr oraz data sporządzenia dokumentu zawierającego wynik pozytywnej weryfikacji	BG–WOZ–OZ.6640.2227.2023. PGE_86108 z dn.30.03.2023r.
Imię i nazwisko oraz nr uprawnień zawodowych kierownika prac	mgr inż.Adam Białkiewicz upr.zaw.15222

Niniejszy wyplot jest zgodny z mapą
do celów projektowych zawierający wynik
pozytywnej weryfikacji nr
BG–WOZ–OZ.6640.2227.2023.PGE–86108
z dn. 30.03.2023r.

mgr inż. Marcin Jabłoński
upr. bud. nr MAZ/0014/PWBS/17
do projektowania i kierowania robotami budowlanymi
w specjalności instalacyjnej w zakresie sieci,
instalacji i urządzeń cieplnych, wentylacyjnych, gazowych,
wodociągowych i kanalizacyjnych bez ograniczeń

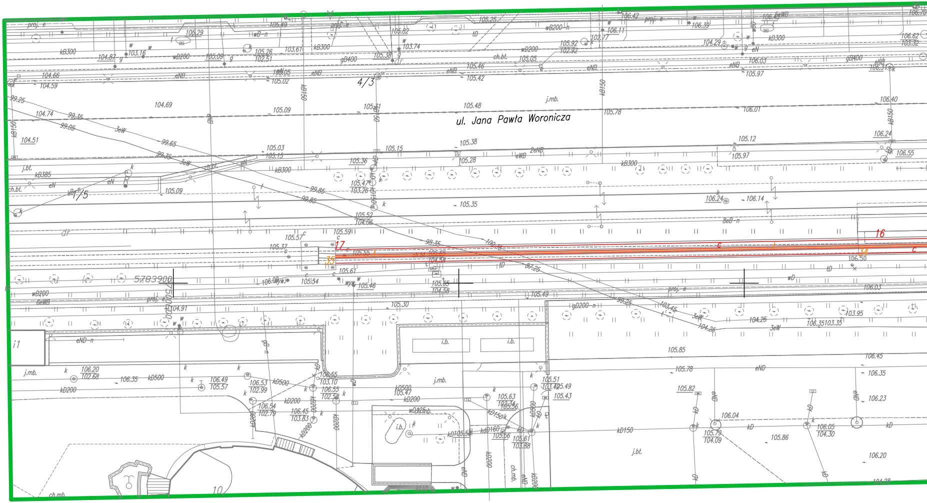
ul. Jana Pawła Woronicza
4/3
1/5
10
16
17
35
34
5783900
proj. e
kB300
wB200
gB400
eND
kB150
3eW
j.mb.
j.bt.
ch.bt.
ch.mb.
i.b.
kD200
kD500
kD150
kD
eN
dr
105.25
106.42
104.59
104.69
105.09
105.48
105.78
106.01
106.40
104.51
105.03
105.15
105.38
105.12
106.55
105.35
106.14
105.59
106.50
105.30
106.03
104.25
106.20
102.68
106.45
104.38

Prezydent m.st. Warszawy
Dokumentacja projektowa nr
BG-BDZ-KPS.6630.926.2023.PPR
była przedmiotem narady
koordynacyjnej przeprowadzonej
za pomocą środków
komunikacji elektronicznej
zakończonej w dniu: 15-05-2023

Z up. Prezydenta m.st. Warszawy
Paweł Tulik
PRZEWODNICZĄCY NARADY
KOORDYNACYJNEJ

Paweł
Michał
Tulik

Elektronicznie
podpisany przez
Paweł Michał Tulik
Data: 2023.05.15
14:15:13 +02'00'

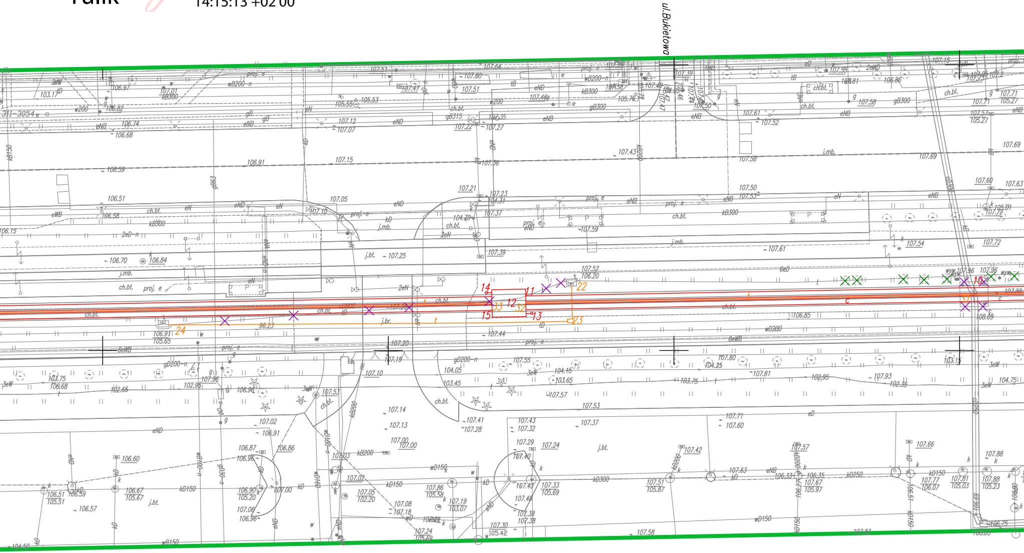
ul.Bukietowa
14
11
12
33
32
15
13
22
23
24
10
311-3054
ch.bt.
j.mb.
j.bt.
proj. e
kB300
gB300
wD200
kD300
eND
eNB

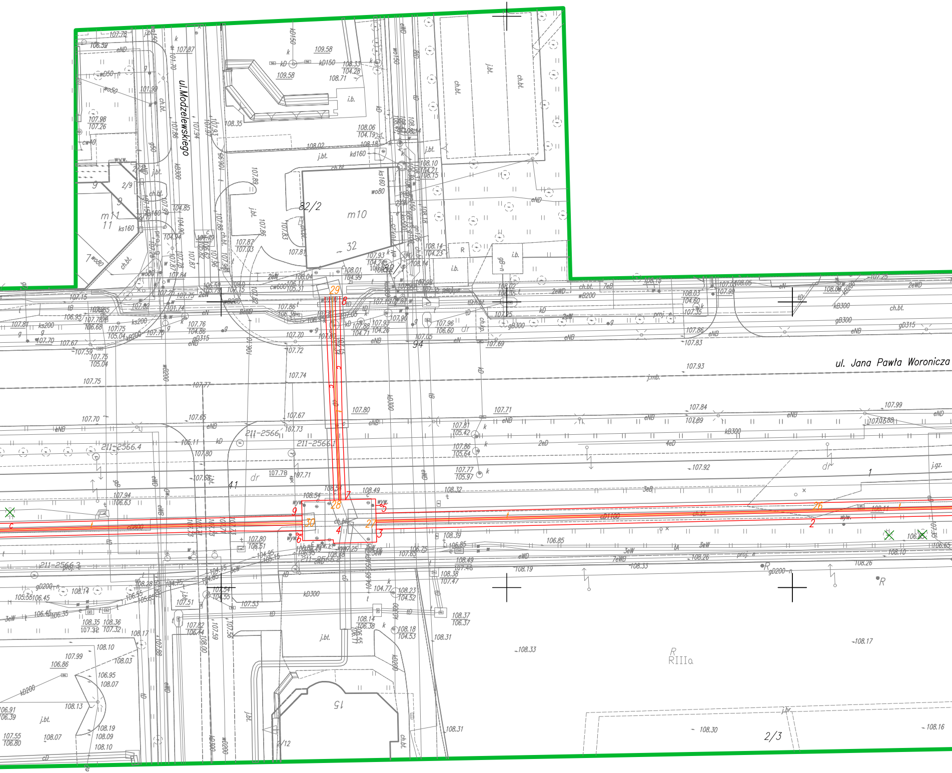
ul. Modzelewskiego
ul. Jana Pawła Woronicza
82/2
m10
32
82/1
m11
11
9
2/9
7
94
41
211-2566
211-2566.1
211-2566.4
211-2566.2
211-2566.3
15
2/12
2/3
R
RIIIa
ch.bt.
j.bt.
i.b.
j.mb.
j.gz.
j.br.
dr
proj.
kD150
kD300
kD200
kB300
kd160
ks160
ks200
wo80
wD50
wo50
cw40
cw600
wB200
gD200
gB300
gD315
cD1100
eND
eNB
eWD
2eWD
2eD
4eD
3eD
3eW
7eB
7eWD
2eW
wyw.
c
t
1
2
3
4
5
6
7
8
9
26
27
28
29
30
107.78
106.52
107.87
109.58
109.58
108.33
104.28
108.71
108.35
108.06
104.19
108.18
108.02
107.98
107.26
101.99
104.85
104.94
107.87
107.03
107.81
107.93
104.24
108.01
104.99
108.04
108.14
104.23
108.10
104.21
108.75
107.15
106.95
107.78
106.68
107.81
107.70
107.67
107.59
107.75
105.04
107.75
107.86
107.70
107.72
107.74
107.77
107.80
107.67
107.73
107.65
107.70
107.71
107.78
107.93
107.84
107.99
107.92
107.81
105.42
107.86
105.64
107.77
105.97
108.49
108.54
108.32
108.39
106.85
108.49
107.46
108.38
107.47
108.23
104.52
108.37
106.37
108.14
106.38
108.18
104.53
108.31
108.33
108.17
108.26
108.10
108.10
108.03
107.99
106.86
106.95
108.07
108.13
108.19
108.09
108.10
107.55
106.80
108.07
106.91
106.39
108.30
108.16
108.31
107.94
106.63
107.80
106.51
107.54
104.55
107.53
107.51
107.82
106.44
108.28
108.35
107.32
108.36
107.32
108.17
106.45
106.35
105.55
106.45
108.14
104.77
105.11
107.69
107.83
107.86
108.03
104.60
107.35
107.96
106.60
107.05
107.88
104.71
107.93
104.26
107.90

PODPIS ZAUFANY
MARCIN PAWEŁ
JABŁOŃSKI
15.05.2023 14:03:08 [GMT+2]
Dokument podpisany elektronicznie
podpisem zaufanym

Janusz
Karaban

Elektronicznie
podpisany przez
Janusz Karaban
Data: 2023.05.15
13:58:04 +02'00'

geoterm
Ul. Droga Hrabska 45,05-090 Falenty Nowe
Regon:142613907 NIP: 522-238-48-60
Tel.887-66-55-01,e-mail:geoterm@wp.p

Usytuowanie projektu wg legendy
Skala 1:500

Kierownik roboty

JANUSZ KARABAN
technik elektryk
upr. bud. Si-424/88

mgr inż. Marcin Jabłoński
upr. bud. nr MAZ/0014/PWBS/17
do projektowania i kierowania robotami budowlanymi
w specjalności instalacyjnej w zakresie sieci,
instalacji i urządzeń cieplnych, wentylacyjnych, gazowych,
wodociągowych i kanalizacyjnych bez ograniczeń

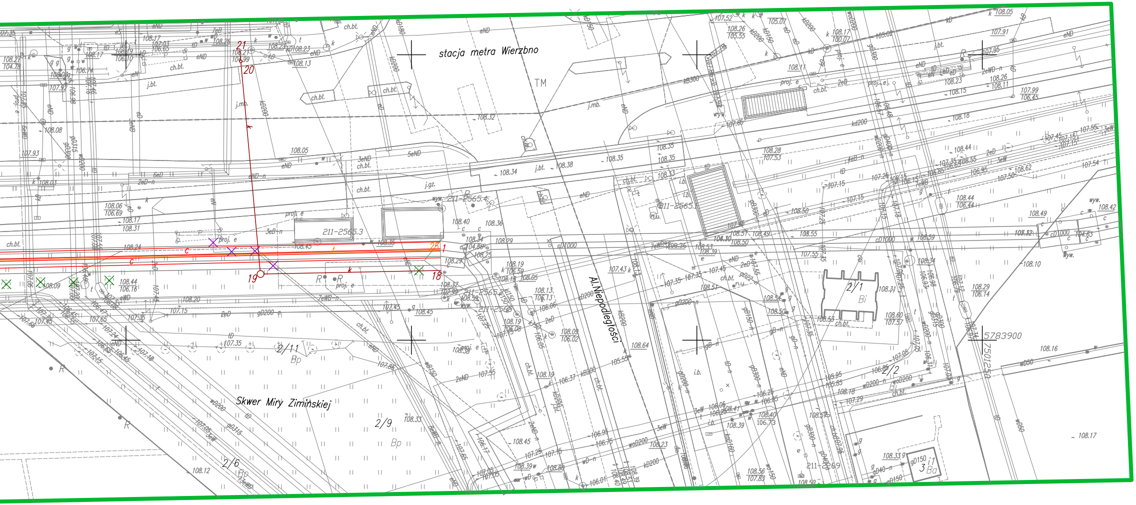
stacja metra Wierzbno
Al.Niepodległości
Skwer Miry Zimińskiej
TM
21
20
19
18
1
2/11
Bp
2/9
Bp
2/6
2/1
Bi
2/2
3
Ba
5783900
7501250
211-2565.3
211-2565.4
211-2565.1

LEGENDA:

c	proj. sieć cieplna	1÷17
k	proj. przyłącze kanalizacyjne odwadniające sieć cieplną	18÷21
t	proj. kanalizacja kablowa teletechniczna (przebudowa)	22÷24
t	proj. kanalizacja kablowa teletechniczna	25÷35
X	drzewa do usunięcia	
X	do likwidacji	

Opis proj. sieci cieplnej

c	proj. dwie magistrale sc w obudowie rurociągu stalowego DN1000 mm w formie prefabrykowanej izolacji w płaszczu osłonowym PE ø1200 mm	1÷3
c	proj. dwie magistrale sc w obudowie rurociągu stalowego DN800 mm w formie prefabrykowanej izolacji w płaszczu osłonowym PE ø1000 mm	9÷11,15÷17
c	proj. dwie magistrale sc w obudowie rurociągu stalowego DN600 mm w formie prefabrykowanej izolacji w płaszczu osłonowym PE ø800 mm	7–8
☐	proj. komora ciepłownicza	4,12
○	proj. wentylacja komory	5,6,13,14